

Kindcentrum Emmer-Compascuum

Onderwerp: Communicatie
Datum: Maandag 17 mei 2021

Start bouw nieuwe Kindcentrum na de komende zomervakantie!

De laatste weken zijn verschillende berichten verschenen over de nieuwbouw van het Kindcentrum Emmer-Compascuum. Graag willen we jullie vertellen wat we de laatste maanden gedaan hebben. Hoe het gebouw er uit komt te zien en wat er nog moet gebeuren totdat het nieuwe gebouw in gebruik genomen kan worden.

Fusies van de scholen

Jullie hebben kunnen lezen dat OBS De Meent en OBS De Runde straks in het nieuwe gebouw gefuseerd zijn en op dat moment staat de nieuwe naam De Mende op het nieuwe gebouw.

In de afgelopen periode kreeg CBS De Triangel te maken met een terugloop van het aantal leerlingen. Het bestuur van de scholen De Triangel en CBS De Braakhekke, Viviani, heeft aangegeven graag deze beide scholen eerst te willen fuseren en vervolgens als fusieschool te verhuizen naar het nieuwe Kindcentrum. Viviani heeft aangegeven zich nu in eerste instantie te willen concentreren op de fusie tussen De Braakhekke en De Triangel. Het onderzoek naar de fusie tussen RKBS De Hoeksteen (Primenius) en De gefuseerde Braakhekke (Viviani) wordt in augustus 2021 opnieuw opgestart. Beide scholen verhuizen dus wel tegelijk naar de nieuwbouw, maar vooreerst als afzonderlijke scholen. Het nieuwe onderzoek heeft geen gevolgen voor de planning en het ontwerp van het nieuwe gebouw.

Ontwerp

De afgelopen maanden is door de projectgroep van het Kindcentrum hard gewerkt aan het ontwerp (zie figuur 1). De projectgroep bestaat uit de locatiedirecteuren van De Braakhekke, De Hoeksteen, De Meent en De Runde; de voorscholen; de clusterdirecteuren; onderwijsadviseurs; de architect van Kristinsson Architecten; de huisvestingsadviseur van Lindhorst en de projectleider vastgoed van de gemeente Emmen.

Kindcentrum Emmer-Compascuum



Figuur 1: Ontwerp - Kristinsson Architecten.

Het Definitief Ontwerp is inmiddels afgerond en goedgekeurd door de Stuurgroep van het Kindcentrum.

De volgende stap is het uitwerken van het Definitief Ontwerp in technische tekeningen en daarnaast het selecteren van de aannemer die het werk na de zomer van 2021 gaat uitvoeren.

Wat gebeurt er verder rondom de nieuwe school?

Een nieuwe school bestaat niet alleen uit het gebouw zelf, maar ook de omgeving van het gebouw. Daarom wordt tegelijk met het ontwerp van het gebouw ook de schoolomgeving ontworpen. Belangrijk zijn de schoolpleinen, fietsenstallingen, kiss and ride en parkeerplaatsen, maar minstens zo belangrijk is de fiets- en looprouten van huis naar school.

Verkeer

De scholen staan op dit moment verspreid door Emmer-Compascuum. Alle leerlingen en ouders zullen straks moeten wennen aan de nieuwe locatie. De nieuwe plek van de school moet natuurlijk veilig zijn. Er is een werkgroep gestart die met het oog op het onderdeel verkeersveiligheid naar de plannen kijkt. De werkgroep verkeer adviseert over de directe omgeving van de school, maar kijkt ook verder dan de schoolomgeving. Op welke plekken zullen straks kinderen de weg oversteken bijvoorbeeld. Voor deze plekken wordt onderzocht of het nodig is om hier extra (verkeers)maatregelen te nemen.

Uiteraard is het de bedoeling dat de nieuwe situatie veilig ingericht wordt, maar het blijft het een nieuwe situatie. En dus zal iedereen hier aan moeten wennen. De werkgroep

Kindcentrum Emmer-Compascuum

verkeer heeft ook ideeën en plannen om iedereen zo goed mogelijk voor te bereiden op de nieuwe school. Hier hoort u later nog meer over.

Plein

Er is een pleincommissie opgericht die de invulling van het nieuwe plein gaat vormgeven. Hierin zijn alle toekomstige gebruikers van het Kindcentrum vertegenwoordigd. In onderstaande figuur is de terreintekening van het gebouw weergegeven, hierin is onder andere te zien waar de entrees, de bergingen en de parkeerplaatsen komen.

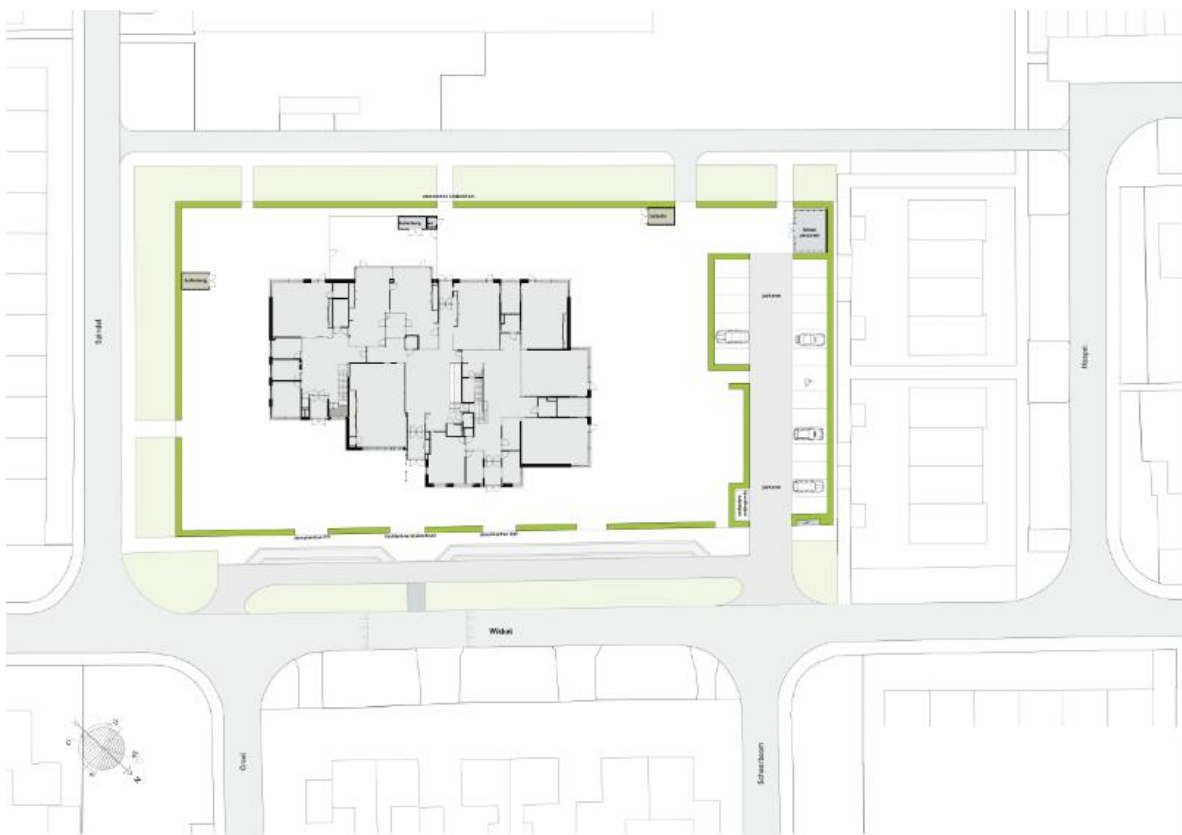

Figuur 2: Terreintekening - Kristinsson Architecten.

De planning is dat de bouw gereed is voor de zomervakantie van 2022.